

IMPLANTAÇÃO
ESCALA 1/100

RUA CESAR VARNER

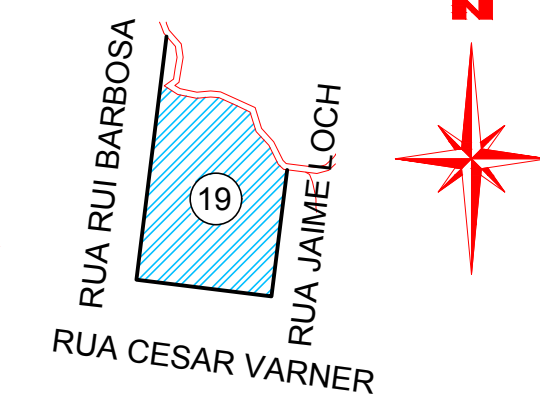

LOCALIZACAO
ESCALA 1/2000

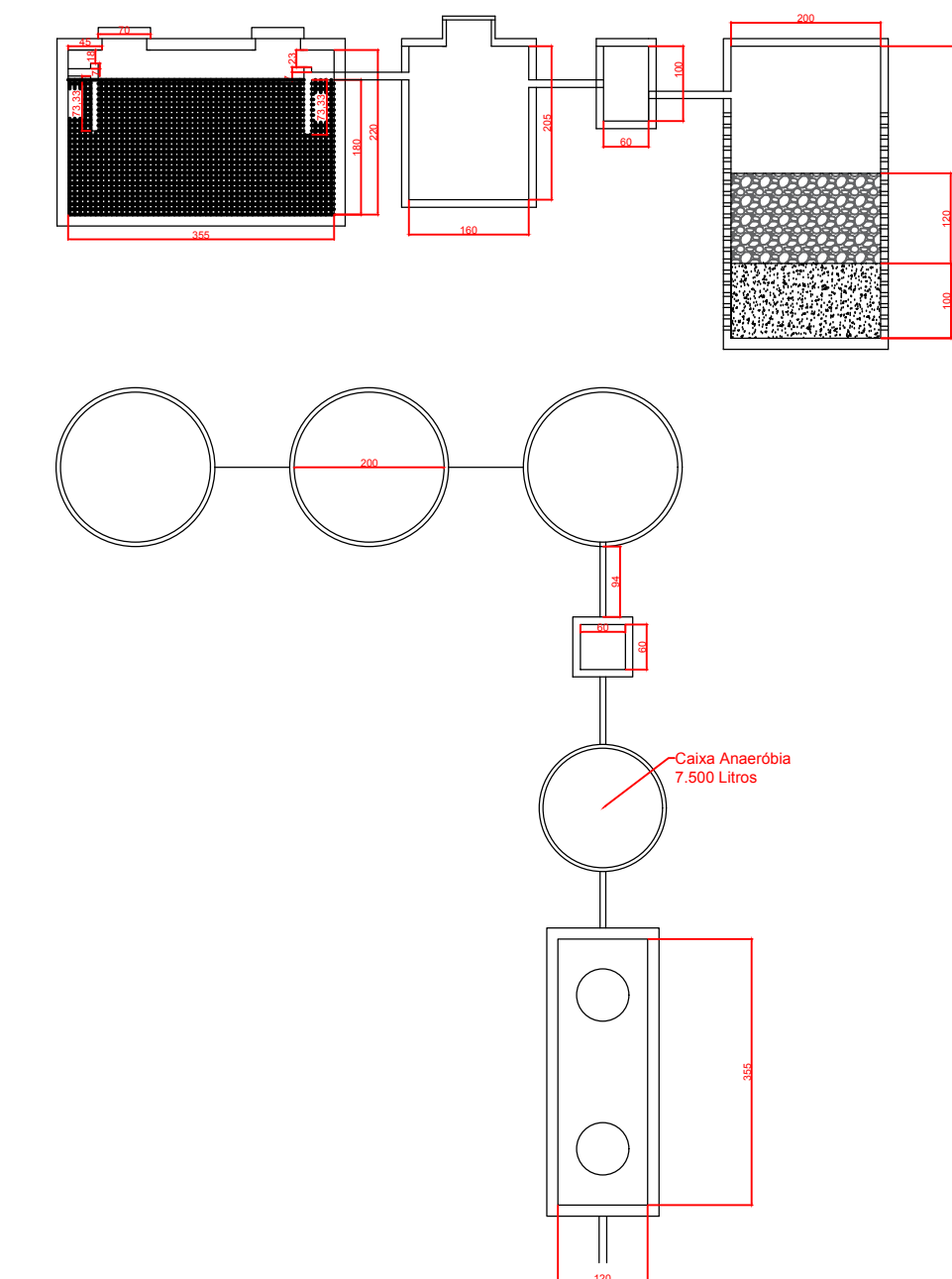

DETALHAMENTO
ESCALA 1/100

MEDIANEIRA PREFEITURA MUNICIPAL			
CNPJ 76.206.481/0001-58			
SECRETARIA MUNICIPAL DE AGRICULTURA SUST. E ABAST.	DIVISÃO DE MEIO AMBIENTE		
OBRA: Sistema de Esgotamento Sanitário Escola Municipal João Guimarães Rosa			
LOCAL: Quadra 139, Lote 01 - Bairro Frimesa - Medianeira/PR			
PROJETO ARQUITETÔNICO:	PROPRIETÁRIO:		
KAIO CESAR RAMOS MACIEL Engenheiro Civil CREA-PR 175.142/D	MUNICÍPIO DE MEDIANEIRA CNPJ 76.206.481/0001-58		
EXECUÇÃO:			
APROVAÇÕES PÚBLICAS:			
CONTEUDO: IMPLANTAÇÃO E DETALHAMENTO			
ESCALA: Indicada	DATA: Agosto de 2021	DESENHO: Eduardo Zigioli	PRANCIA: 01/01