

Quantitativo de Materiais - Esgoto		
Item	Quantidade	Unidade
Tubos		
Tubo - PVC - 50mm	3,9	m
Tubo - PVC - 75mm	5,8	m
Tubo - PVC - 100mm	57,37	m
Acessórios		
Joelho - 50mm	6	und
Joelho - 100mm - (Para Bacia Sanitária)	3	und
Curva 45° - 50 mm	1	und
Curva 45° - 75mm	3	und
Curva 45° - 100mm	4	und
Junção - 75 - 100 mm	2	und
Luva - 75mm	2	und
Luva - 100mm	19	und
Caixa sifonada com ralo	3	und
Caixa Enterrada de Inspeção	6	und

PLANTA BAIXA - ESGOTO

ESCALA 1:50

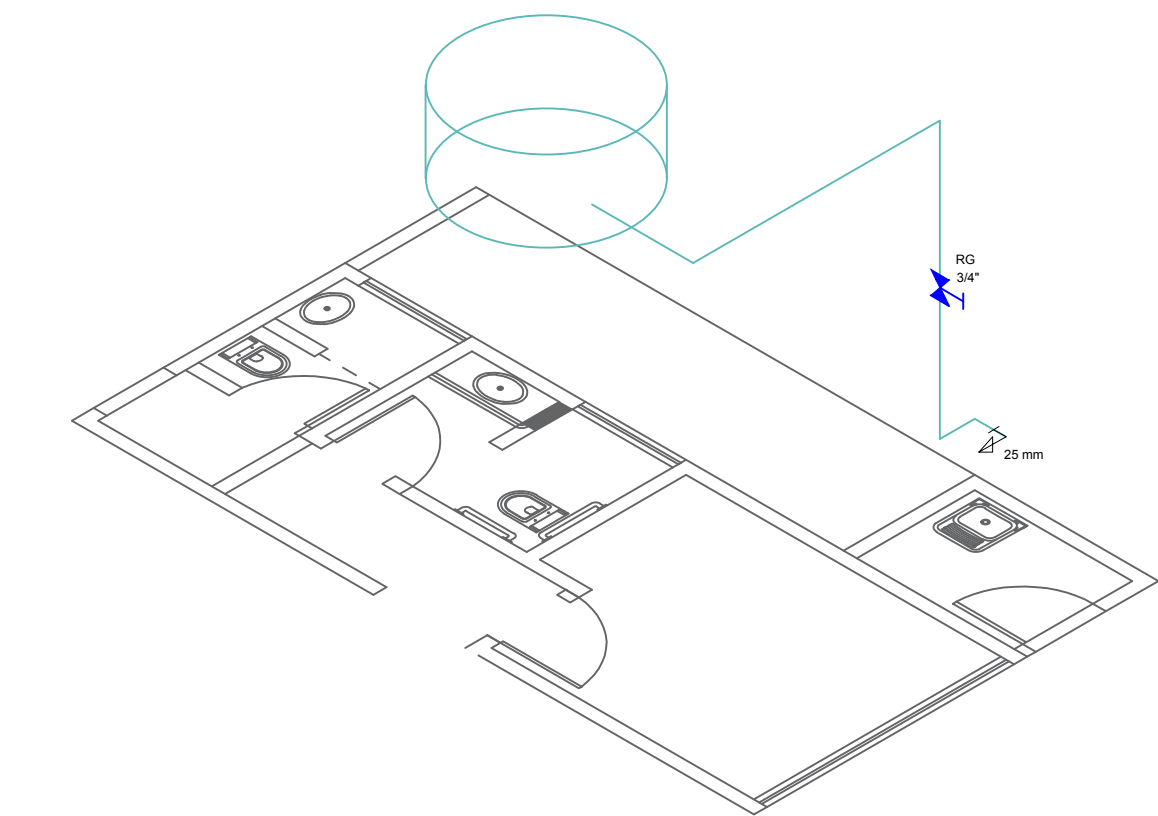
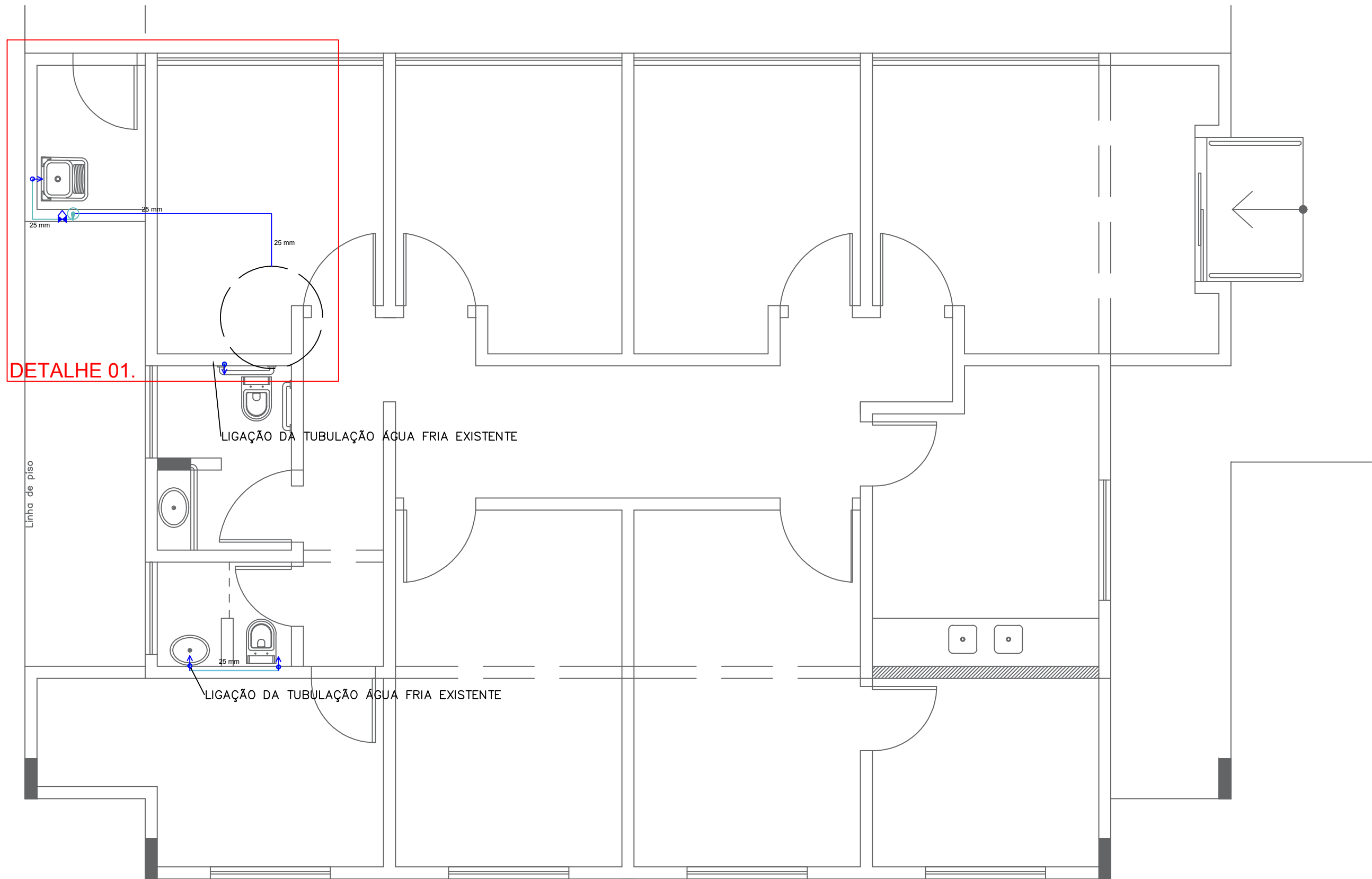

DETALHE 01 - ISOMÉTRICO

S/ESCALA

Quantitativo de Materiais - Água Fria		
Item	Quantidade	Unidade
Tubos		
Tubo - PVC - 25mm	8,9	m
Acessórios		
Joelho Azul - 25mm	4	und
Joelho Soldável - 25 mm	10	und
Registro 3/4	2,5	und

PLANTA BAIXA - ÁGUA FRIA

ESCALA 1:50

APROVAÇÕES PÚBLICAS:

OBRA: REFORMA E AMPLIAÇÃO – CASA FAMÍLIA ACOLHEDORA

RESPONSÁVEL TÉCNICO:

Kaio Cesar Ramos Maciel
CREA-PR: 175.142/D

PROPRIETÁRIO:

Município de Medianeira –PR
Antônio França – Prefeito

LOCAL:

LOTE 02 QUADRA – 94 QUADRILÁTERO CENTRAL –
BAIRRO IPÊ – MEDIANEIRA – PR

CONTEÚDO:

PROJETO HIDROSSANITÁRIO

ESCALA:

Indicada

DATA:

FEV/2022

DESENHO:

Kaio Cesar
Eric Nunes
Beatriz Flebja

PRANCHA:

01/01