

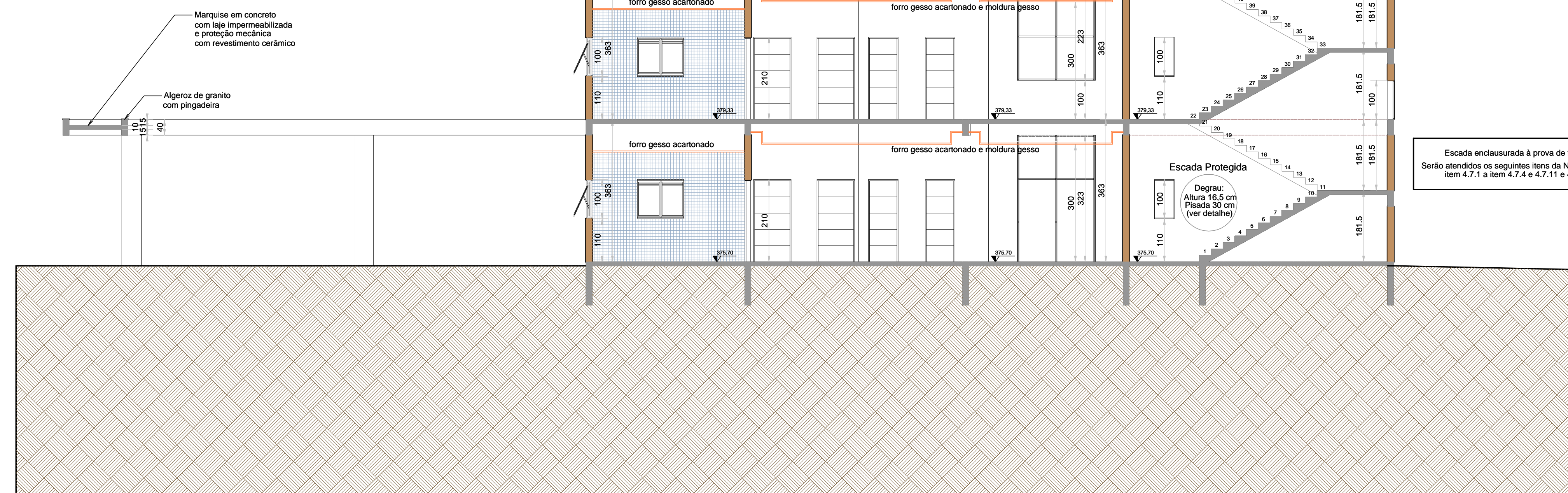

Detalhe corrimão central da escada à prova de fumaça com guarda-corpo
escala 1/20



Detalhe corrimão escada fixo na parede
escala 1/20



CORTE A-A
escala 1/75

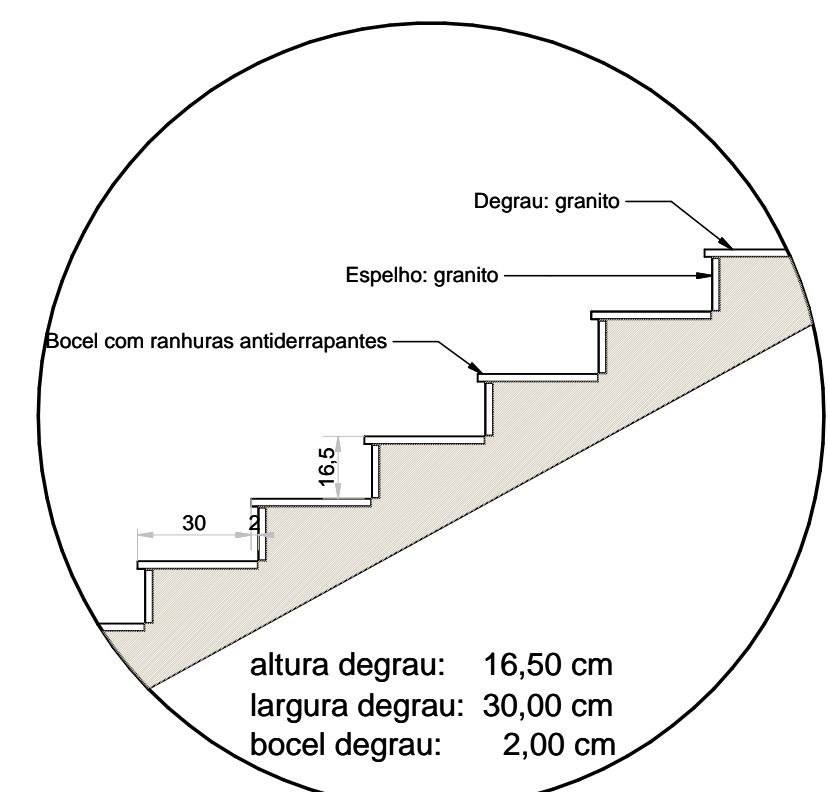

Vista em corte
Detalhe degrau escada protegida
escala 1/20

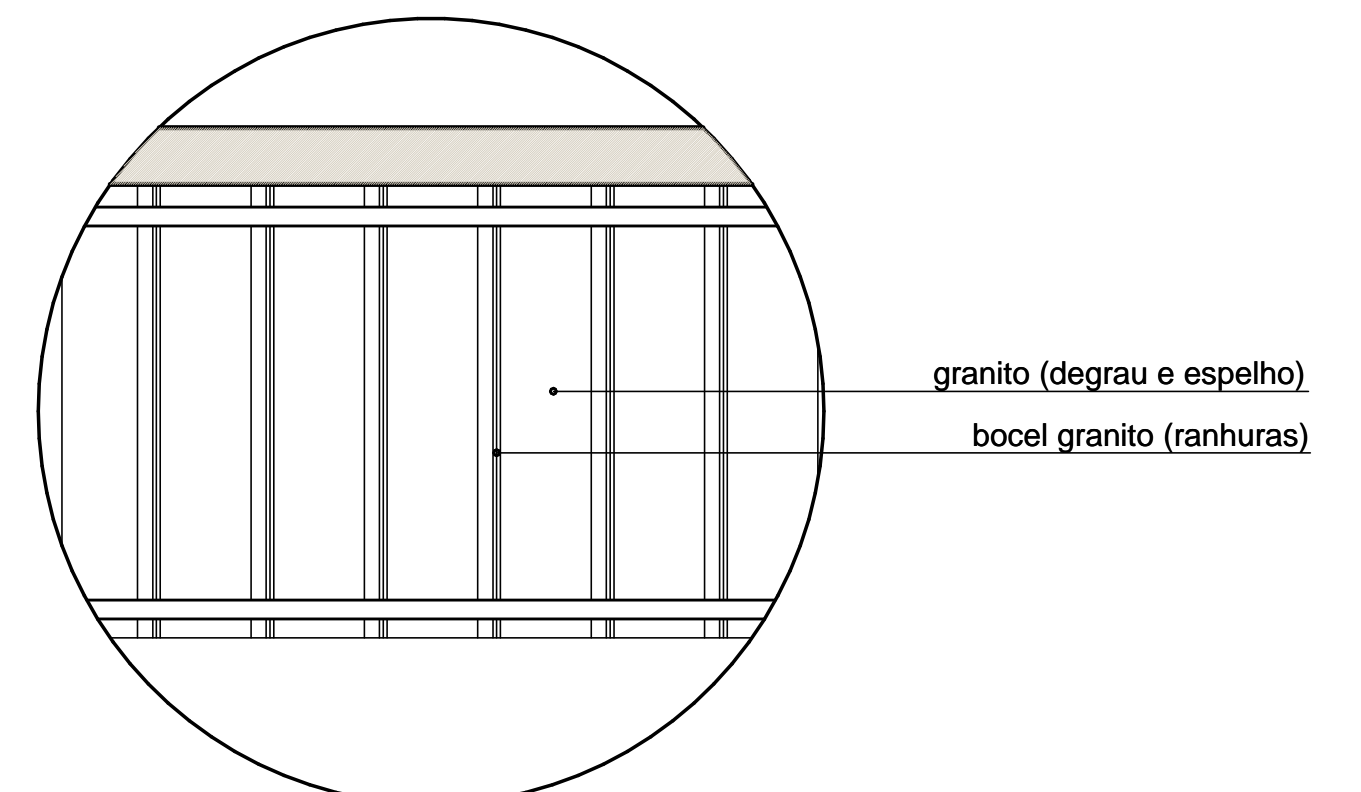

Vista superior

Detalhe de grau escada

escala 1/20

piso granito incombustível
 bocel em granito com 3 ranhuras
 a 4 cm de distância e intercaladas
 a cada 1 cm para condições antiderrapantes

MEDIANEIRA
PREFEITURA MUNICIPAL

SECRETARIA MUNICIPAL DE
PLANEJAMENTO

DEPARTAMENTO DE
PLANEJAMENTO URBANO

OBRA: PROJETO ARQUITETÔNICO

Paço Municipal Medianeira

LOCAL: QUADRA 77, LOTE 01, BAIRRO IPÊ, PERIMETRO URBANO DE MEDIANEIRA - PARANÁ

PROPRIETÁRIO:

MUNICÍPIO DE MEDIANEIRA
CNPJ/MF 76.206.481.0001/58

RESPONSÁVEL TÉCNICO:

CARLA OTT
ARQUITETA E URBANISTA - CREA-PR 22287/D

APROVAÇÕES PÚBLICAS:

CONTEÚDO:

CORTE A-A

ESCALA: INDICADA

DATA:	20/01/2011
-------	------------

PRANCHA: 07/27