

PLANTA BAIXA - Ginásio  
ESC: 1/75

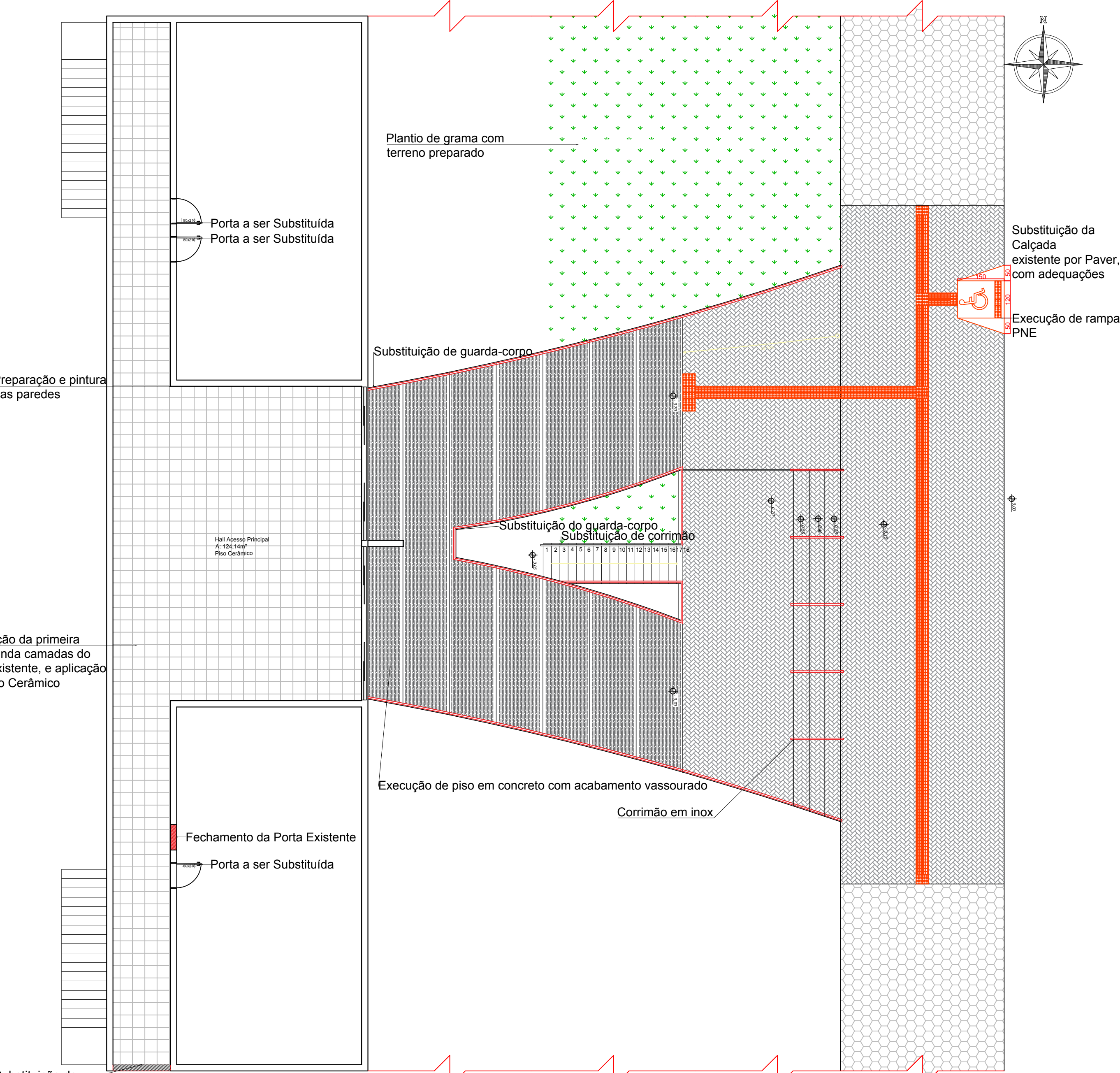

PLANTA BAIXA - Acesso Principal  
ESC: 1/100

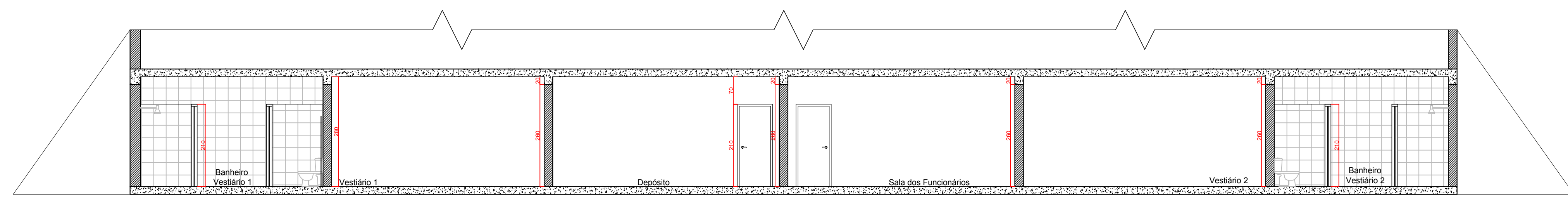

CORTE A  
ESC: 1/75

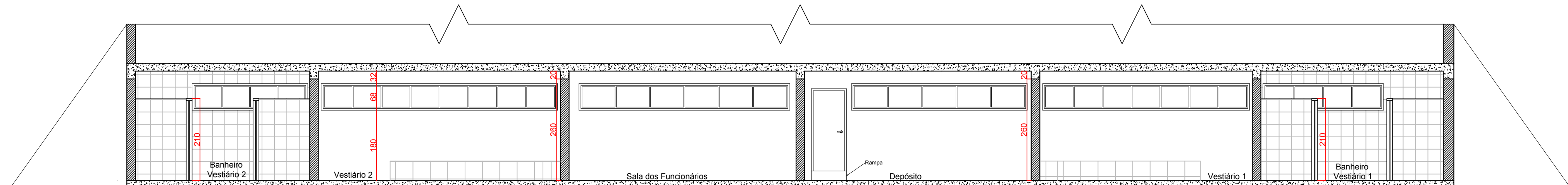

CORTE B  
ESC: 1/75

## SERVIÇOS A SEREM EXECUTADOS

- 1) Troca de pisos e de revestimento nas paredes.
- 2) Execução de divisórias em alvenaria com revestimento cerâmico nos chuveiros.
- 3) Substituição e colocação de portas, todas de alumínio.
- 4) Revisão parte elétrica, substituição de tomadas, interruptores e luminárias .
- 5) Execução de preparação e pinturas nas paredes.
- 6) Adequação da rede de água fria e da rede de esgoto.
- 7) Substituição das janelas por de alumínio Maxin-ar.
- 8) Adequação na arquibancada, alargamento e colocação de guarda-corpo
- 9) Remoção de piso da passarela de acesso e execução de piso em concreto com acabamento vassourado
- 10) Remoção de calçada, com corte e adequação do terreno para colocação de paver e= 6cm
- 11) Substituição e colocação de corrimão e guarda-corpo.
- 12) Substituição do revestimento das escadas, nas laterais das arquibancadas.
- 13) Colocação de portões de correr nos acessos da quadra.
- 14) Preparação de terreno e plantio de grama.
- 15) Substituição de porta de correr por porta de vidro fixo.
- 16) Substituição das portas laterais do ginásio por portas de ferro com barra antipânico.
- 17) Substituição da parte elétrica da iluminação da quadra.
- 18) Pintura das muretas no entorno da quadra.
- 19) Instalação de refletores de led para iluminação da quadra e arquibancada.
- 20) Execução de rampa PNE.

## MEDIANEIRA PREFEITURA MUNICIPAL

SECRETARIA MUNICIPAL DE PLANEJAMENTO DEPARTAMENTO DE PLANEJAMENTO URBANO

OBRA: GINÁSIO DE ESPORTES ANTÔNIO LACERDA BRAGA REFORMA E MELHORIAS

LOCAL: Rua Pernambuco - Q 163 - Bairro São Cristovão

RESPONSÁVEL TÉCNICO:

WALTER RICARDO SCHUBLER  
Engenheiro Civil - CREA/PR 155895-D

APROVAÇÕES PÚBLICAS:

CONTEÚDO: PLANTAS BAIXAS E CORTES - REFORMA E MELHORIAS

ESCALA: INDICADA DATA: NOV/2019 DESENHO: Ladi PRANCHETA: 01/01