

**ELEVAÇÃO B**

Escala: 1/50

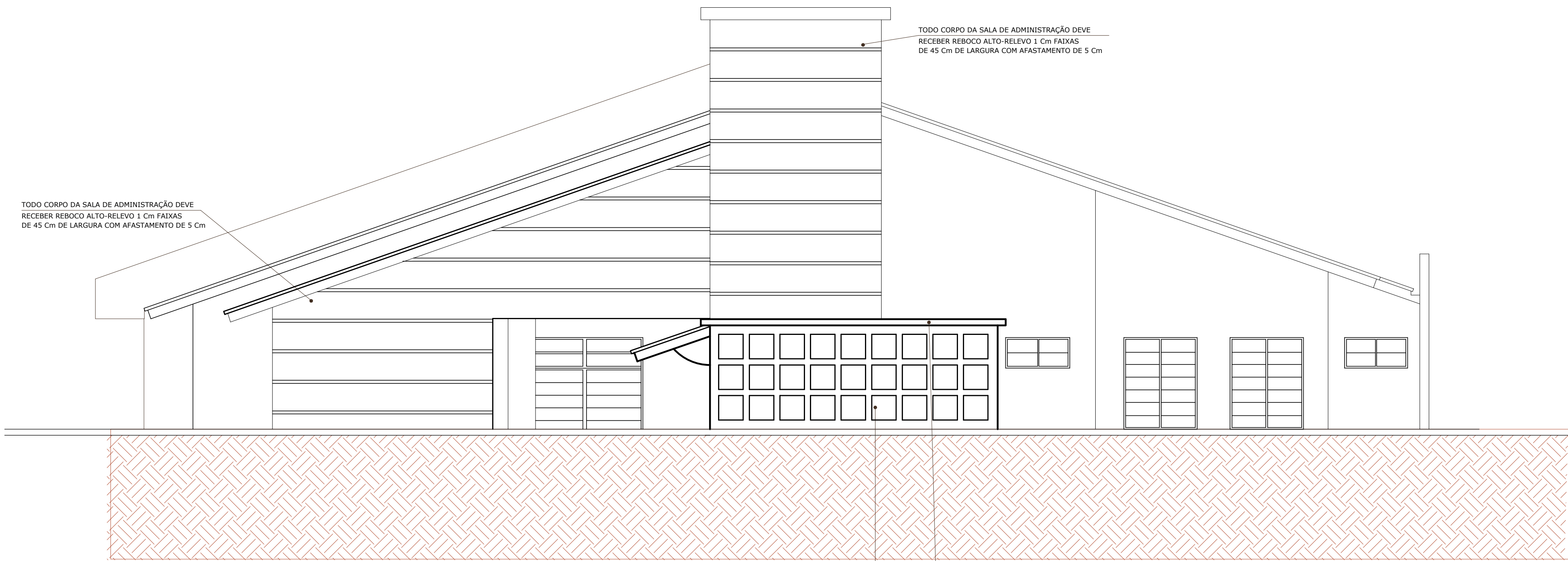

**ELEVAÇÃO A**

Escala: 1/50

**MEDIANEIRA**  
**PREFEITURA MUNICIPAL**

SECRETARIA MUNICIPAL DE  
ADMINISTRAÇÃO E PLANEJAMENTO

DIVISÃO DE  
PLANEJAMENTO

OBRA:  
Reforma do Centro de Educação Infantil no  
Bairro Belo Horizonte - Creche/Pré-Escola - Crianças de 0 a 5 anos  
110 crianças - Área : 653,33m²

LOCAL:  
QUADRA Nº 25, LOTE 01, AV. PRIMO TACCA COM RUA PRESIDENTE MÉDICE  
MATRÍCULA RI 29.201, LOTEAMENTO JARDIM BELO HORIZONTE  
BAIRRO BELO HORIZONTE - MEDIANEIRA-PR

RESPONSÁVEL TÉCNICO: PROPRIETÁRIO:  
MICHELLE SEBEN MUNICÍPIO DE MEDIANEIRA  
Arquiteta e Urbanista - CAU A41010-1 CNPJ - 76.206.481/0001-58

APROVAÇÕES PÚBLICAS:

CONTEÚDO:  
ELEVAÇÕES

ESCALA: DATA: DESENHO: PRANCHA:  
INDICADA 17.12.2021 Candida Andressa 04/04