

CORTE D  
Esc: 1/100

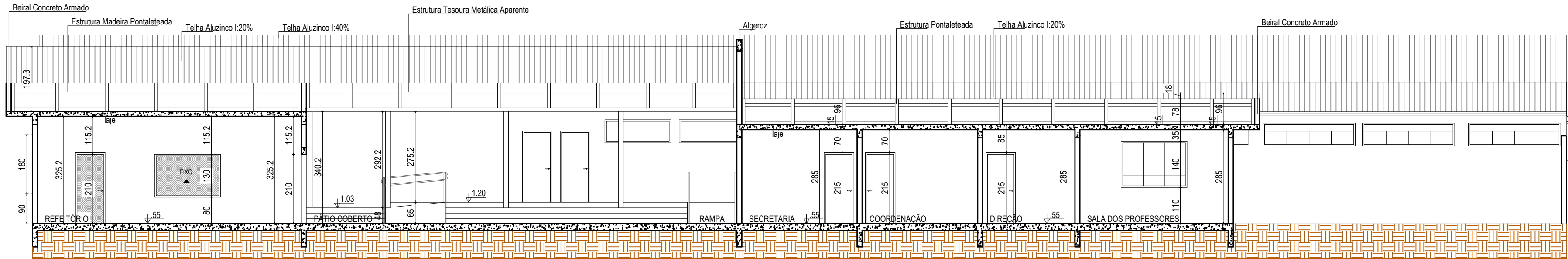

CORTE A  
Esc: 1/100

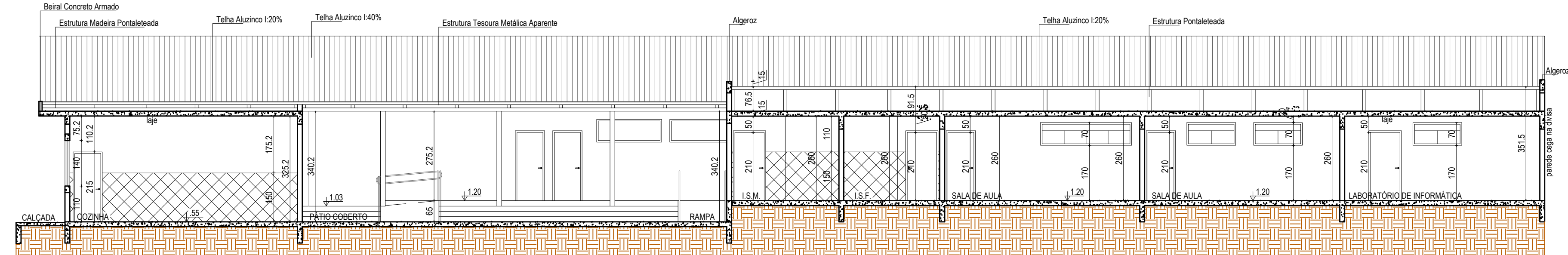

CORTE B  
Esc: 1/100

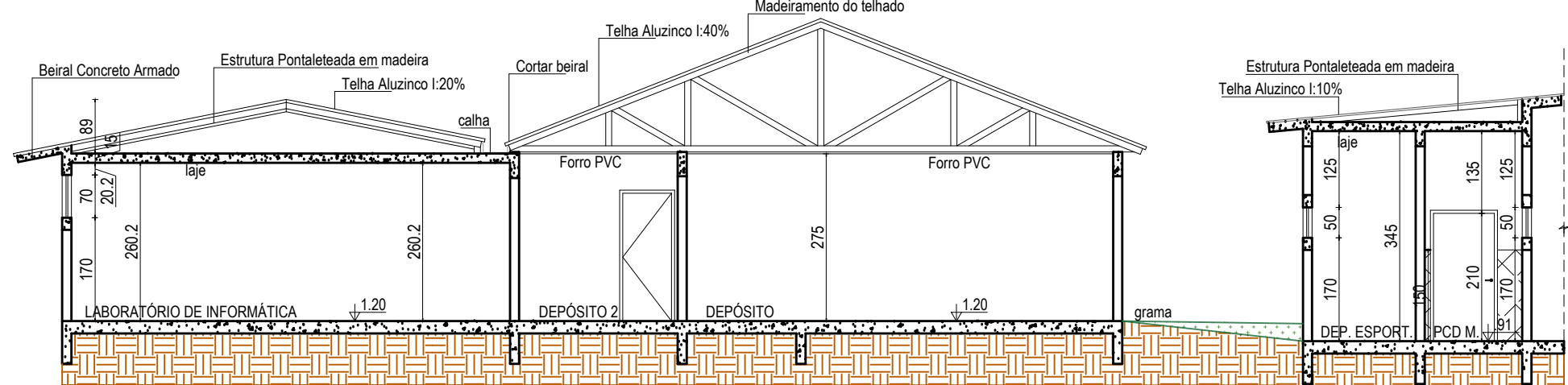

CORTE C  
Esc: 1/100

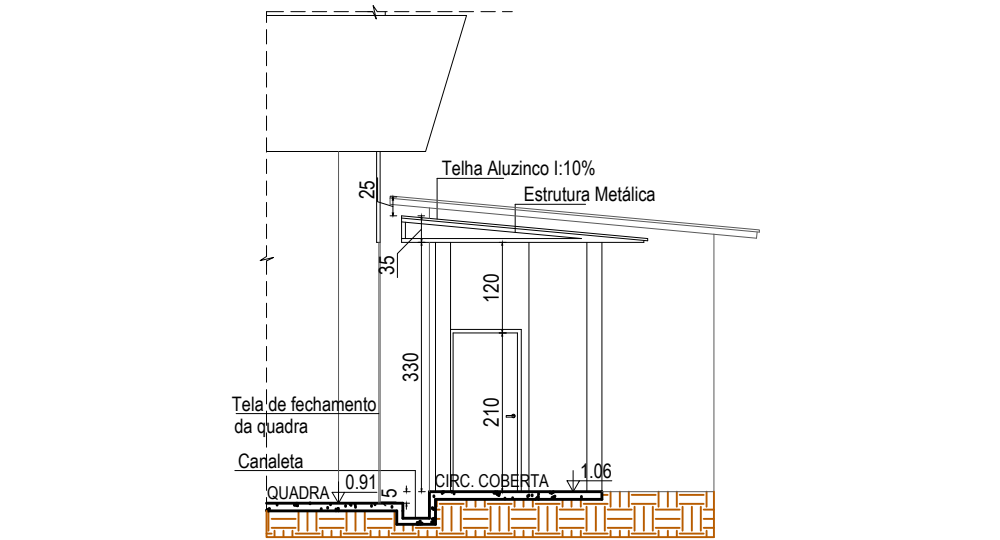

CORTE E - DET. COBERTURA E CANALETA  
Esc: 1/100

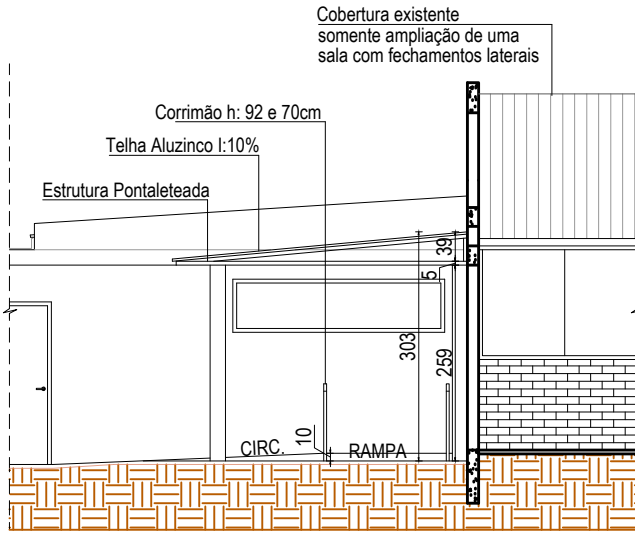

CORTE F  
Esc: 1/100

MEDIANEIRA

PREFEITURA MUNICIPAL

SECRETARIA MUNICIPAL DE  
ADM E PLANEJAMENTO

DIVISÃO DE  
PLANEJAMENTO URBANO

OBRA:

Ampliação e Reforma de Edificação de Ensino em alvenaria térrea  
Escola Municipal Grizelde Roming Fischborn

LOCAL:

Avenida Primo Tacca, esq. Rua Olavo Bilac, esq. Rua Cerejeira, P/ da quadra 24  
Loteamento Jardim Belo Horizonte - Bairro Belo Horizonte - Medianeira PR

PROJETO ARQUITETÔNICO:

PROPRIETÁRIO:

MICHELLE SEBEN  
Arquiteta e Urbanista - CAU A41010-1

MUNICÍPIO DE MEDIANEIRA  
CNPJ - 76.206.481/0001-58

EXECUÇÃO:

APROVAÇÕES PÚBLICAS:

CONTEÚDO:

CORTES

ESCALA:

INDICADA

DATA:

AGOSTO/2022

DESENHO:

ANDRESSA

PRANCHA:

04/05