PARECER URBANÍSTICO

Município:	**MEDIANEIRA**	**CNPJ:**	76.206.481/0001-58
Projeto:	**Implantação de abrigos de parada de ônibus**	**Componente:**	Abrigos de Parada de Ônibus/Taxi
Prioridade:	**71** **Programa** Transf. Voluntárias	**Convênio:**	SECID

Contato:	Juliana Mondardo	**CPF:**	043.883.***-**
CAU/CREA:	CREA PR-195.004/D	**Cargo:**	Engenheira Civil
e-mail:	julianamondardo@medianeira.pr.gov.br	**Telefone:**	45 99900-7739

01. DESCRIÇÃO E OBJETO

Descrição:

Fornecimento e instalação de abrigos de passageiros/parada de ônibus em estrutura metálica.

Objeto:

Fornecimento e instalação de abrigos de passageiros/parada de ônibus em estrutura metálica, com vidro temperado, cobertura em aluzinco e detalhes em ACM, e assentos plásticos de polipropileno, contemplando ainda possíveis remoções de abrigos e pavimentações existentes, com execução das fundações e a execução de calçadas acessíveis.

02. LOCALIZAÇÃO

Endereço: Locais diversos **Bairro:** Diversos

	quantidade	área
TOTAL DE ABRIGOS	**33 un**	**302,50 m²**
Abrigos tipo A (3,92 m²/un)	16 un	96,80 m²
Abrigos tipo B (11,95 m²/un)	17 un	205,70 m²

Croqui de localização

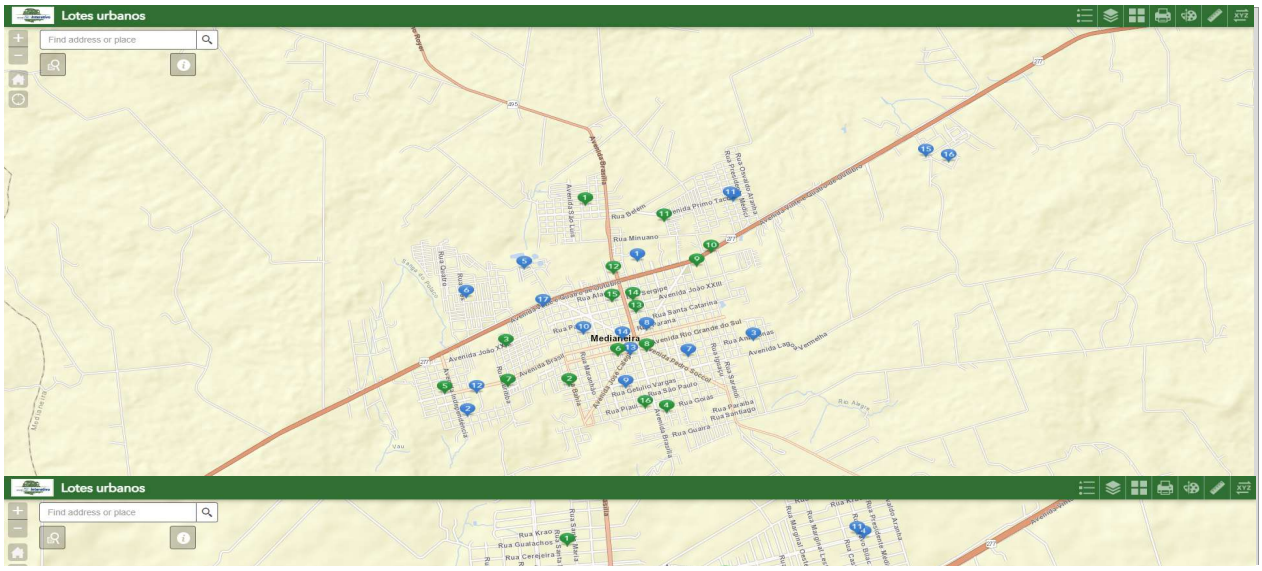

PRSign | Documento assinado eletronicamente por Juliana Mondardo (27/05/2024 09:02:46) e Willian S. Oliveira (06/06/2024 09:12:09). Verifique a autenticidade em https://dss.paranacidade.org.br/validaAssinatura.htm?controle=2024052709024612

PARECER URBANÍSTICO

Município:	**MEDIANEIRA**			**CNPJ:**	76.206.481/0001-58
Projeto:	**Implantação de abrigos de parada de ônibus**			**Componente:**	Abrigos de Parada de Ônibus/Taxi
Prioridade:	**71**	**Programa**	Transf. Voluntárias	**Convênio:**	SECID

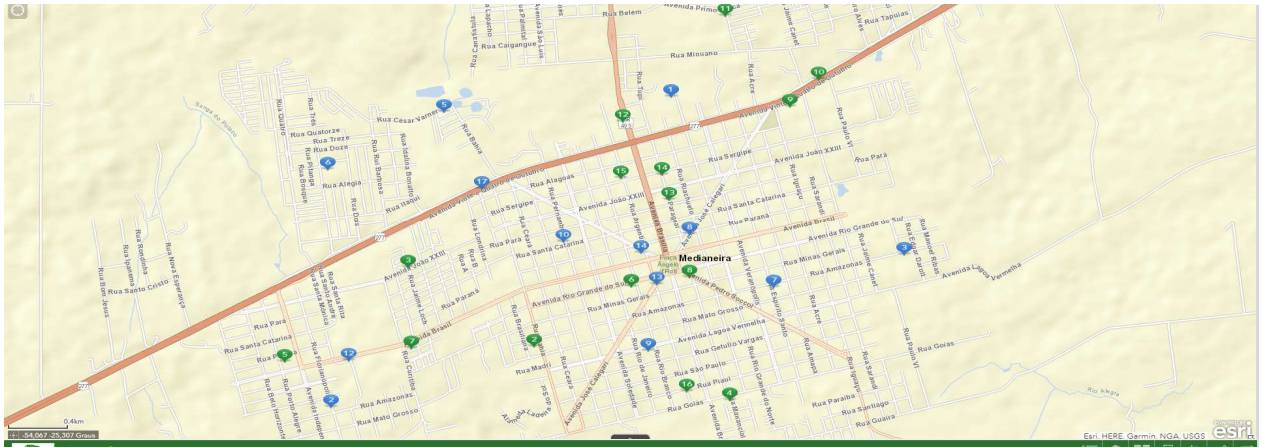

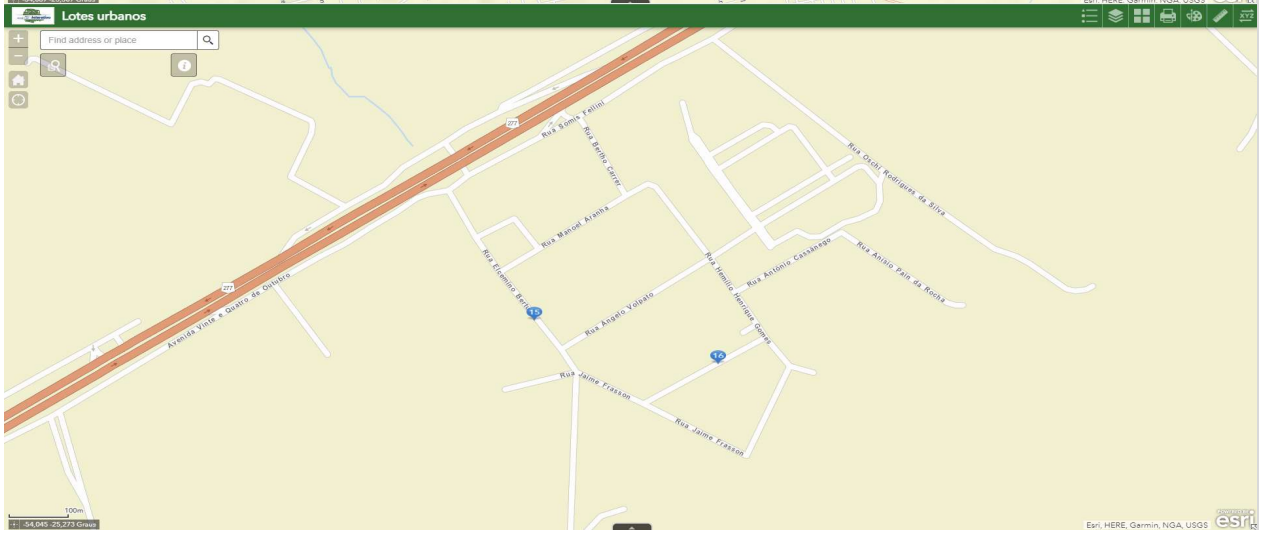

03. OBSERVÂNCIA AO PLANO DIRETOR MUNICIPAL

Nº da Lei do Perímetro Urbano:
O projeto apresentado encontra-se dentro do perímetro urbano?

Lei nº 1098/2022	
SIM	**NÃO**
x	

Nº da Lei do Sistema Viário Municipal:
O projeto apresentado atende à Lei do Sistema Viário Municipal? *(em caso de urbanização de vias)*

Lei nº 1107/2022	
SIM	**NÃO**
não aplicável	

Considerações e observações sobre o atendimento ao PDM:

-

PRSign | Documento assinado eletronicamente por Juliana Mondardo (27/05/2024 09:02:46) e Willian S. Oliveira (06/06/2024 09:12:09). Verifique a autenticidade em https://dss.paranacidade.org.br/validaAssinatura.htm?controle=2024052709024612

PARECER URBANÍSTICO

Município:	**MEDIANEIRA**			**CNPJ:**	76.206.481/0001-58
Projeto:	**Implantação de abrigos de parada de ônibus**			**Componente:**	Abrigos de Parada de Ônibus/Taxi
Prioridade:	**71**	**Programa**	Transf. Voluntárias	**Convênio:**	SECID

04. LOCALIZAÇÃO EM ÁREA DE FRAGILIDADE ECOLÓGICA

		SIM	NÃO
4.1	Área de manancial de abastecimento		x
4.2	Área de reflorestamento de araucária (com mais de 30 anos)		x
4.3	Área de influência de manguezais		x
4.4	Área de várzea		x
4.5	Unidades de conservação		x
4.6	Encostas com declividade superior a 30%		x
4.7	Áreas de preservação permanente		x

05. CARACTERÍSTICAS DO PROJETO PROPOSTO

		SIM	NÃO
5.1	Localização do projeto proposto em área urbanizada	x	
5.2	Ocupação e disposição do projeto proposto compatível em relação:		
	• Ao terreno	x	
	• Às ruas de acesso	x	
	• Ao entorno imediato	x	
	Considerações sobre a ocupação e disposição do projeto:		
	-		
5.4	Existência de arborização a ser retirada		x
5.5	Existência de barreiras na área de abrangência do projeto proposto		
	• Vias de tráfego intenso		x
	• Rodovia		x
	• Ferrovia		x
	• Linha de alta tensão		x
	• Barreiras naturais		x
	Considerações sobre a existência de barreiras na área do projeto:		
	-		
5.6	Existência de equipamento comunitário similar ao projeto proposto	x	

06. INFRAESTRUTURA EXISTENTE NO LOCAL DE IMPLANTAÇÃO

		SIM	NÃO
8.1	Rede de abastecimento de água	x	
8.2	Rede de esgoto	x	x
8.3	Rede de energia elétrica	x	
8.4	Rede telefônica	x	
8.5	Sistema de drenagem pluvial	x	
8.6	Pavimentação de via de acesso	x	

07. PARECER FINAL

(●) FAVORÁVEL ( ) DESFAVORÁVEL

Considerações técnicas:

Alguns pontos de ônibus estarão locados em áreas sem rede de esgoto existente, porém sem prejuízo para execução do objeto.

MEDIANEIRA , 24 de maio de 2024

Declaro para os devidos fins, que as informações prestadas são verdadeiras e preenchidas de acordo com vistoria "in loco" na(s) área(s) em que será implantado o Projeto Executivo em pauta, com a finalidade de realizar o levantamento das características específicas locais, constatar infraestruturas existentes e de justificar os serviços previstos no projeto apresentado. Por ser expresão da verdade, assino abaixo :

Juliana Mondardo
Engenheira Civil - CREA PR-195.004/D
PM MEDIANEIRA

Atesto que as informações repassadas pelo Município atendem aos critérios de elegililidade e estão compatíveis com o projeto apresentado.

PRSign | Documento assinado eletronicamente por Juliana Mondardo (27/05/2024 09:02:46) e Willian S. Oliveira (06/06/2024 09:12:09). Verifique a autenticidade em https://dss.paranacidade.org.br/validaAssinatura.htm?controle=2024052709024612

PARECER URBANÍSTICO

Município:	**MEDIANEIRA**			**CNPJ:**	76.206.481/0001-58
Projeto:	**Implantação de abrigos de parada de ônibus**			**Componente:**	Abrigos de Parada de Ônibus/Taxi
Prioridade:	**71**	**Programa**	Transf. Voluntárias	**Convênio:**	SECID

Willian Soares de Oliveira
Analista de Desenvolvimento Municipal
ParanaCidade

PRSign | Documento assinado eletronicamente por Juliana Mondardo (27/05/2024 09:02:46) e Willian S. Oliveira (06/06/2024 09:12:09). Verifique a autenticidade em https://dss.paranacidade.org.br/validaAssinatura.htm?controle=2024052709024612

Documento assinado eletronicamente por:
Juliana Mondardo (27/05/2024 09:02:46) e Willian S. Oliveira (06/06/2024 09:12:09)

Nome/controle do arquivo:
2024052709024612.pdf

Aponte a sua câmera e verifique a autenticidade:

https://dss.paranacidade.org.br/validaAssinatura.htm?controle=2024052709024612